

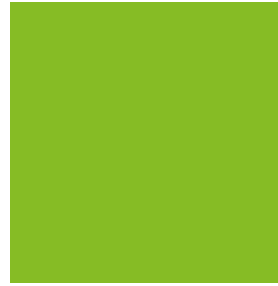

Espansione

Provider Nazionale ECM id. 235



COMPANY
BROCHURE

primi da sempre!

OUR COMPANY

LA NOSTRA AZIENDA

WHO ARE WE?

Are you an Health sector Entrepreneur?

Espansione is a service company that from over than sixteen years participates to the growth of companies through the development of the most important of the productive components: people.

Are you an Health sector Professional?

Espansione supports your skills improvement, raises your passions for the work and promotes your desire of human and professional achievement.

CHI SIAMO?

Sei un imprenditore della filiera della salute?

Espansione è una compagnia di servizi che partecipa da oltre sedici anni alla crescita delle aziende attraverso lo sviluppo della componente più importante nella produzione: le persone.

Sei un professionista della filiera della salute?

Espansione lavora alle tue competenze e coltiva con te la passione per il lavoro ed il desiderio di affermazione umana e professionale

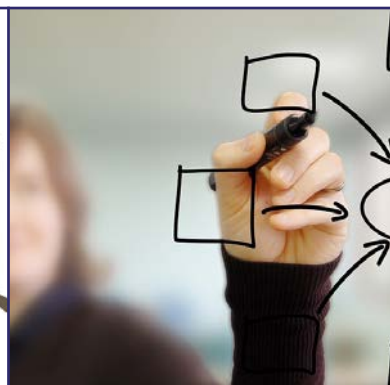

Espansione is an ECM national provider (cod. ID 235 of May 5, 2011), headquartered in Avellino (Italy) and it is certified in permanent form by the regional authority for long life learning (code 272). Our company cooperates with branches sited in different Italian regions, such as Lazio, Lombardia and Abruzzo, and it owns the most advanced technological systems aimed to provide long life learning through frontal lessons, training on the job and distance learning by our e-learning platform ARCADIA. The Espansione's Quality Management System is certified with UNI EN ISO 9001/2000 - EA Sector 37

Espansione è Provider nazionale ECM (cod. ID 235 del 5 maggio 2011) e la sede direzionale in Avellino (Italy) è accreditata in forma definitiva presso la Regione Campania per la formazione continua (cod. 272).

Operiamo con altrettante sedi formative in Lazio, Abruzzo e Lombardia e disponiamo dei sistemi tecnologici più avanzati per l'erogazione di formazione in presenza, sul campo ed a distanza attraverso la piattaforma e-learning ARCADIA.

Il sistema di gestione qualità di Espansione è certificato conforme alla norma UNI EN ISO 9001/2000 - Settore EA 37.



SERGIO ANTONIO BOLOGNESE

CHIEF EXECUTIVE OFFICER/AMMINISTRATORE UNICO

Email: sergiobolognese@espansione.com

Mobile phone/Cell: 335.8117432

“

GUARDO LONTANO... ...PUNTO SULLE PERSONE

”

The health sector, from healthcare to health spa, from fitness to rehabilitation, is a universe in which companies must be able to focus on human capital, on the women and the men that make the company and, day by day, are able help other people in their path to health and wellness. This message is consistent with our organisational model. Espansione has always bet on women and men that over years have been able to preserve an undisputed industry leadership to our brand: we have always been the first ones!

La filiera della salute, dalla sanità al termalismo, dal fitness alla riabilitazione è un universo in cui le imprese devono saper puntare sul capitale umano, sulle donne e gli uomini che fanno l'impresa e che, giorno per giorno, assistono altre persone nel proprio percorso di salute e benessere.

Questo messaggio è coerente con il nostro modello organizzativo. Espansione, da sempre, punta sulle donne e sugli uomini che in tutti questi anni hanno saputo conservare al nostro brand una leadership indiscussa nel nostro settore: siamo primi da sempre!

OUR TEAM

IL NOSTRO TEAM



JOSEFINA SANTUCCI LA SALA

General Manager

Direttore generale

Email: direttoregenerale@espansionesrl.com

Mobile phone/Cell: 328.5974626



FRANCESCA ARGENZIANO

Technical management

Direzione tecnica

Email: francescaargenziano@espansionesrl.com

Mobile phone/Cell: 366.9372997



FRANCESCO AQUINO

Technical management

Direzione tecnica

Email: francescoaquino@espansionesrl.com

Mobile phone/Cell: 389.5118650



ANTONIO DE SANTIS

Technical management

Direzione tecnica

Email: antoniodesantis@espansionesrl.com

Mobile phone/Cell: 328.5974626



MARIACHIARA DE SANTIS

Technical management

Direzione tecnica

Email: mariachiaradesantis@espansionesrl.com

Mobile phone/Cell: 345.9084977

OUR TEAM

IL NOSTRO TEAM



GEMMA FOLLO

Technical management

Direzione tecnica

Email: gemmafollo@espansionesrl.com

Mobile phone/Cell: 331.1037324



MARILA MONTEFORTE

Sales management

Direzione commerciale

Email: marilamonteforte@espansionesrl.com

Mobile phone/Cell: 334.9168699



MARIA OCONE

Sales management

Direzione commerciale

Email: mariaocone@espansionesrl.com

Mobile phone/Cell: 320.4210393

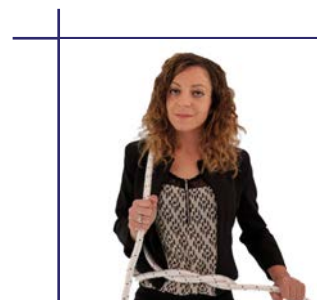

FIGRELLA DELLO RUSSO

Technical management

Direzione tecnica

Email: fiorelladellorusso@espansionesrl.com

Mobile phone/Cell: 345.2192033



STEFANO SAURINO

Finance Management

Direzione amministrativa

Email: stefanosaurino@espansionesrl.com

Mobile phone/Cell: 366.9372996



GABRIELLA STOMPANATO

Technical management

Direzione tecnica

Email: gabriellastompanato@espansionesrl.com

Mobile phone/Cell: 346.5914172



WHY YOU CHOOSING US?

PERCHE' SCEGLIERCI?

Espansione has 16 years of experience in managing complex training plan, studies and researches intended for the health section. Our Company's experience has made it the favourite partner of major health groups, professional associations, universities and bilateral institutions.

Espansione ha 16 anni di esperienza nella gestione di piani formativi complessi, studi e ricerche destinati al comparto della salute che ne hanno fatto il partner di riferimento di importanti gruppi sanitari, associazioni di categoria, università ed enti bilaterali.

EXPERIENCE

16 years of experience. A path made of small and big achievements that translate to training plan for more than 500 companies in the healthcare, more than one million ECM credits emitted, more than 25 million euros managed.

ESPERIENZA

16 anni di esperienza. Un percorso fatto di piccole e grandi conquiste che si traducono in progetti formativi per oltre 500 imprese della sanità, oltre un milione di crediti ECM rilasciati, oltre 25 milioni di euro di formazione finanziata.

SKILL

Well firm in the acquired knowledge, focused on new procedures and on context updates, inspired by innovation from customer relationships.

COMPETENZA

Robusti nelle conoscenze acquisite, attenti alle nuove procedure ed agli aggiornamenti di contesto, ispirati all'innovazione dalla relazione con il cliente.

PASSION

Customer is the middle of our universe. This deep professional relationship gives us the chance to put ourselves to the test. Growth requires sacrifice, and sacrifice requires passion.

PASSIONE

Il cliente è al centro del nostro universo. Questo profondo rapporto professionale permette di metterci in gioco. La crescita richiede sacrificio, il sacrificio richiede passione.

FLEXIBILITY

Evolve, to develop new behaviours, new constructs that can provide appropriate resources to adjustments. We follow the customer through contexts where he can perceive the absolute value of the efficient long life learning and the quality/price ratio.

FLESSIBILITA'

Evolvere, sviluppare nuovi comportamenti, nuovi costrutti che siano in grado di fornire gli strumenti adeguati all'adattamento. Noi accompagnamo il cliente verso contesti nei quali percepisce il valore assoluto della buona formazione ed anche il rapporto qualità/prezzo.

VALUE

On 26 September 2012, Espansione has obtained its social responsibility management system certification, in accordance with SA8000:2008. We are the first and the only ECM provider in Italy that has received such an award.

VALORE

Il 26 settembre 2012, Espansione ha ottenuto la certificazione del proprio sistema di gestione della responsabilità sociale in conformità alla norma SA8000:2008. Siamo il primo ed unico provider ECM in Italia ad aver ottenuto questo riconoscimento.

CREATIVITY

We have the courage to be different. We call into question old solutions, if we have better ideas; we are willing to redefine ourselves, to daydream, to work occasionally outside the usual pattern.

CREATIVITA'

Noi abbiamo il coraggio di essere differenti. Mettiamo in discussione le vecchie soluzioni se abbiamo idee migliori; siamo pronti a rimodulare, a sognare a occhi aperti, a lavorare a volte fuori dallo schema abituale.

INNOVATION

Our steady gaze is to innovation and change. We are continuously searching for new solutions and systems aimed to optimize work, organization and results.

INNOVAZIONE

Il nostro sguardo è teso alla novità e al mutamento. Noi ricerchiamo costantemente soluzioni e sistemi nuovi che ottimizzano il lavoro, l'organizzazione e il risultato finale.

OUR BEST SERVICES

I NOSTRI MIGLIORI SERVIZI

A learning experience is a tailored suit that best interprets the healthcare professional's needs and combines them with the strategies of the company he works for. Our teachers are specialists in healthcare sector, capable of boosting the working performance and innovation at work.

Un'esperienza formativa è un abito su misura che interpreta al meglio i bisogni del professionista della salute e li coniuga con le strategie dell'impresa per cui lavora. I nostri docenti sono esperti operatori di settore in grado di dare impulso al miglioramento delle prestazioni lavorative ed all'innovazione nel lavoro.

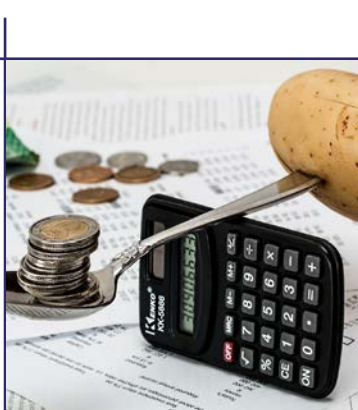

ANALYSIS OF TRAINING NEEDS/ANALISI DEL BISOGNO FORMATIVO

- Knowledge of the educational needs of healthcare companies and of individual professionals is the prerequisite of each efficient didactic operation. Training on job is a program which requires time and resources and which must bring fast available skills that can be immediately used in everyday work.
- Studiare le esigenze formative delle aziende sanitarie e dei singoli operatori è il presupposto di ogni azione didattica efficace. La formazione in azienda è un'operazione che richiede tempo e risorse e deve apportare competenze direttamente spendibili nel lavoro di tutti i giorni.

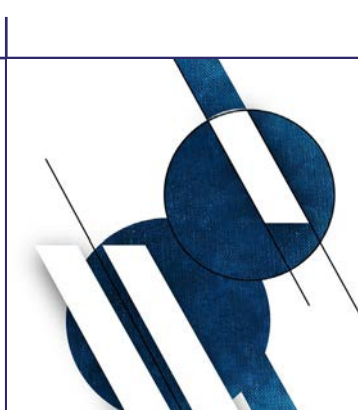

DESIGN/PROGETTAZIONE

- The annual training program for company is an essential tool for healthcare organization. The training path, the teaching methodologies and the check tests are only sides of a planned path which needs to be carefully realized to become more and more efficient.
- Il piano formativo aziendale è uno strumento indispensabile per l'organizzazione sanitaria. I percorsi formativi, le metodologie didattiche, la verifica dell'apprendimento sono solo parti di un percorso pianificato che deve essere disposto con cura per essere attuato con efficacia.



MANAGEMENT/GESTIONE

- Supervising a complex training plan, pointed towards thousands of healthcare professionals and hundreds of health sector companies, requires an efficient and tested organization, both in training and accompanying activities.
- Dirigere un piano formativo complesso rivolto a migliaia di operatori sanitari ed a centinaia di imprese del settore richiede un'organizzazione rodada ed efficiente sia nelle attività formative, sia nelle attività non formative e di accompagnamento.

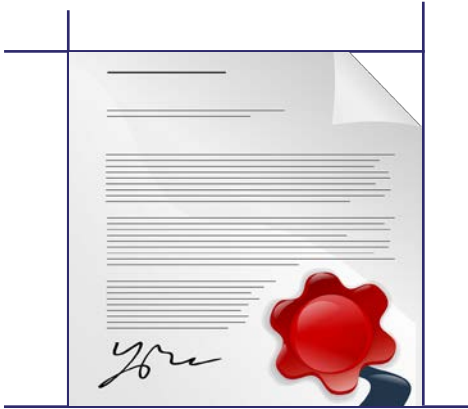

SKILLS CERTIFICATION/CERTIFICAZIONE DELLE COMPETENZE

- Each training activity should lead to the skill certification achievement. They are called course credits, professional qualification, ECM credits, or simple attendance and profit certifications. Each trainee should be able to accomplish a valid certificate legal guarantee.
- Ogni azione formativa utile deve portare al conseguimento di una certificazione delle competenze. Che si chiamino crediti formativi, qualifiche professionali, crediti ECM, o semplici attestazioni di frequenza e profitto. Ogni corsista deve poter conseguire attestazioni valide a norma di legge.



SKILL ASSESSMENT/VERIFICA DELLE COMPETENZE

- The certification of the acquired skills is the final result of the skills evaluation system application to the single formative event and to the individual training. The model developed by Espansione is designed with scientific rigour and it is concretely applied with ex-ante, in-itinere and ex-post evaluations.
- La certificazione delle competenze acquisite è il risultato dell'applicazione del sistema di valutazione delle competenze al singolo evento formativo ed al singolo partecipante. Il modello sviluppato da Espansione è concepito con rigore scientifico ed applicato nel concreto delle prove ex ante, in itinere ed ex post.



E-LEARNING/FORMAZIONE A DISTANZA

- The latest release of the e-learning platform ARCADIA provides a variety of functions available to teachers, tutors and trainee. All the actors can interact asynchronously or in real time and share educational materials to over 10.000 users, through the most advanced webinar experience.
- L'ultima release della piattaforma e-learning ARCADIA prevede una molteplicità di funzioni a disposizione di docenti, tutor e corsisti. Tutti gli attori possono interagire in modalità asincrona oppure in real time e condividere dei materiali didattici fino ad oltre 10.000 utenti, attraverso la più avanzata esperienza webinar.



FUND RAISING/RACCOLTA FONDI

- Espansione has brought over 25 million euros to the health sector, exclusively addressed on employee training. Our fund raising action has encouraged over 500 companies and 15.000 healthcare professionals to freely participate to our initiatives.
- Espansione ha apportato oltre 25 milioni di euro al settore sanitario indirizzati esclusivamente alla formazione del personale. La nostra azione di fund raising ha incoraggiato oltre 500 aziende e 15.000 operatori sanitari a partecipare gratuitamente alle nostre iniziative.

OUR SUCCESS PROJECTS

I NOSTRI PROGETTI DI SUCCESSO

N.	Project Title Titolo Progetto	Customer Committente	Companies involved Aziende Coinvolte	Learners Lavoratori in Formazione	N. of Courses N. Corsi	N. of hours N. ore	Order amount Valore Commessa	Plan budget Valore Piano
1	Piano Formativo settoriale della sanità Sviluppo della laparoscopia e delle tecniche laparoscopiche in Campania	Società sanitaria consortile Mario Malzoni a r.l.	24	179	3	544	34.373 €	1.917.480 €
2	Corsi di perfezionamento di II livello per lo sviluppo della laparoscopia in Campania	Società sanitaria consortile Mario Malzoni a r.l.	15	95	2	360	38.860 €	478.688 €
3	Progetto INTESA di integrazione dei servizi sociali e sanitari rivolti ad anziani e soggetti non autosufficienti nel territorio dell'ASL SA3	REGIONE CAMPANIA	1	107	6	100	150.803 €	857.627 €
4	Piano di aggiornamento del personale sanitario ed analgesia ostetrica.	Società sanitaria consortile Mario Malzoni a r.l.	9	60	1	84	9.750 €	136.220 €
5	Piano Multiregionale denominato SANITA' ADVANCE.	Società sanitaria consortile Mario Malzoni a r.l.	60	3.076	122	3.778	204.076 €	3.186.190 €
6	Piano Multiregionale PISTE denominato SANITA' PLUS. Avviso 1/2005	FONDIMPRESA	36	1.809	67	1.728	164.811 €	1.261.600 €
7	Piano formativo pluriaziendale settoriale per la diffusione dei principi della qualità in sanità.	REGIONE CAMPANIA	3	60	3	360	197.430 €	197.430 €
8	Progetto V@llo. ASL SA3.	REGIONE CAMPANIA	1	80	4	340	108.000 €	108.000 €
9	CAMELOT - Innovazione dei processi riabilitativi	FON.TER.	1	15	1	120	65.966 €	65.966 €
10	ICT e riabilitazione	FON.TER.	1	15	1	80	44.000 €	44.000 €
11	NOXA - Strategie per il rischio avverso	FON.TER.	1	15	1	80	44.000 €	44.000 €
12	Best practices nella professione infermieristica	FON.TER.	1	15	1	120	65.966 €	65.966 €
13	L'inglese scientifico per gli operatori sanitari	FON.TER.	1	15	1	106	59.246 €	59.246 €
14	Trauma cranico: nuove tecniche di riabilitazione	FON.TER.	1	150	10	248	198.620 €	198.620 €
15	INFOLAB Rischio di infortunio latente ed emergente nelle strutture di riabilitazione	FON.COOP.	7	158	8	480	266.667 €	266.667 €
16	Le procedure nelle attività assistenziali, rischio avverso ed emergenze	FONDIMPRESA	4	84	12	400	156.419 €	1.200.000 €
17	KIT - Inglese scientifico, PC ed interventi per l'aggiornamento professionale degli operatori della riabilitazione	FON.COOP.	3	22	4	32	37.273 €	37.273 €
18	SICURLAB Laboratori per la sicurezza in sanità	FONDIMPRESA	8	153	26	1.224	290.528 €	366.615 €
19	SANITA' START - III programma multiregionale settoriale della sanità privata	FONDIMPRESA	24	833	101	4.888	1.043.534 €	1.426.641 €
20	RISCHIO AVVERSO	FON.COOP.	4	100	5	210	148.840 €	148.840 €
21	S.I.S. Sicurezza in Sanità	FONDIMPRESA	15	281	74	1.272	389.771 €	389.771 €

OUR SUCCESS PROJECTS

I NOSTRI PROGETTI DI SUCCESSO

N.	Project Title Titolo Progetto	Customer Committente	Companies involved Aziende Coinvolte	Learners Lavoratori in Formazione	N. of Courses N. Corsi	N. of hours N. ore	Order amount Valore Commessa	Plan budget Valore Piano
24	Assistenza sociale	FON.COOP.	2	9	10	60	14.286 €	14.286 €
25	Sangue, emocomponenti e gel plastrinico	FON.TER.	1	11	1	44	33.429 €	33.429 €
26	Tecniche di movimentazione del paziente	FON.TER.	1	15	1	60	33.429 €	33.429 €
27	Competitività aziendale: lo sviluppo e la creazione del valore	FONDIMPRESA	5	100	16	225	75.195 €	681.000 €
28	ALBA	FONDIMPRESA	5	150	25	464	107.452 €	675.000 €
29	COM.FOR.	FONDIMPRESA	13	232	26	442	146.235 €	681.000 €
30	TERME ADVANCE - Programma formativo multiregionale per l'aggiornamento del personale dell'impresa termale	FONDIMPRESA	16	448	85	3.932	1.207.453 €	1.207.453 €
31	SANITA' FOUR - IV programma formativo nazionale della sanità privata	FONDIMPRESA	37	864	175	4.078	1.142.857 €	1.304.350 €
32	CASTALIA - Trasparenza e gestione della sicurezza nelle strutture termali	FONDIMPRESA	7	262	34	1.218	266.670 €	266.670 €
33	NEOSAN - Formazione alla prevenzione del rischio nella nova sanità	FONDIMPRESA	15	198	35	1.215	266.670 €	266.670 €
34	SANIFLY - La prevenzione del rischio nelle attività di riabilitazione	FONDIMPRESA	17	171	34	1.223	266.670 €	266.670 €
35	LABORSAN - Laboratori di prevenzione del rischio in sanità	FONDIMPRESA	11	240	40	1.233	266.670 €	266.670 €
36	PIERRE - Prevenzione in riabilitazione	FONDIMPRESA	18	251	51	1.217	266.670 €	266.670 €
37	SPRING I - Sanità privata verso una nuova governance I	FONDIMPRESA	44	1.275	204	3.371	834.773 €	1.119.525 €
38	SPRING II - Sanità privata verso una nuova governance II	FONDIMPRESA	27	1.228	162	2.238	671.040 €	1.000.000 €
39	AQUAE SALUTARI	FONDIMPRESA	14	550	87	1.124	246.670 €	246.670 €
40	SALUTE + Piano delle aziende sanitarie per la promozione della salute	FONDIMPRESA	13	412	96	1.141	266.670 €	353.414 €
41	IGEA	FONDIMPRESA	22	650	76	1124	180.000 €	246.670 €
42	WELFARE PLUS	FONDIMPRESA	84	1068	80	4102	456.075 €	456.075 €
43	GPS	FONDIMPRESA	12	887	68	848	129.074 €	129.074 €
44	INNSAN - Piano aziendale per l'innovazione in sanità	FONDIMPRESA	19	430	90	1120	266.670 €	266.670 €
45	SMART HEALTH	FONDIMPRESA	47	1040	95	2037	304.419 €	304.419 €
46	Growing Assistance	FONDIMPRESA	21	377	92	1176	266.670 €	266.670 €
47	Health & Safety	FONDIMPRESA	15	392	89	912	186.313 €	186312,75
48	NEW CARE	FONDIMPRESA	10	200	50	780	260.000 €	260000
49	IT HEALTH	FONDIMPRESA	93	962	157	3230	196.698 €	546946,89
50	Autismo in rete- Introduzione delle metodologie ABA (Applied Behavior Analysis)	FONDIMPRESA	18	391	60	1178	266.670 €	266.670 €
51	Health Up- Formare al valore nel mercato dell'assistenza sanitaria privata	FONDIMPRESA	60	547	125	2112	577.153 €	577.153 €
52	Digital Health	FONDIMPRESA	67	434	104	1314	147.081 €	384.401 €

TOTAL/TOTALI

962	21.682	2.708	62.309	13.798.151,68 €	25.760.365 €
-----	--------	-------	--------	-----------------	--------------



Head office/Sede sociale e direzione

Address/Indirizzo:
Via Cesare Uva, 3
83100 Avellino
Phone/Tel.: (39) 0825781052
Fax: (39) 08251801013
Email: info@espansionesrl.com
PEC: espansionesrl@cert.neonevis.it

Learning centers/Sedi ente formativo

Via Casilina, km. 141
03043 Cassino (FR)

Via del mulino, 6
65010 Spoltore (PE)

Via Udine, 95
20010 Canegrate (MI)



www.espansionesrl.com